Mineralien Cleaner

Salzsaurer Spezialreiniger mit Inhibitorenschutz

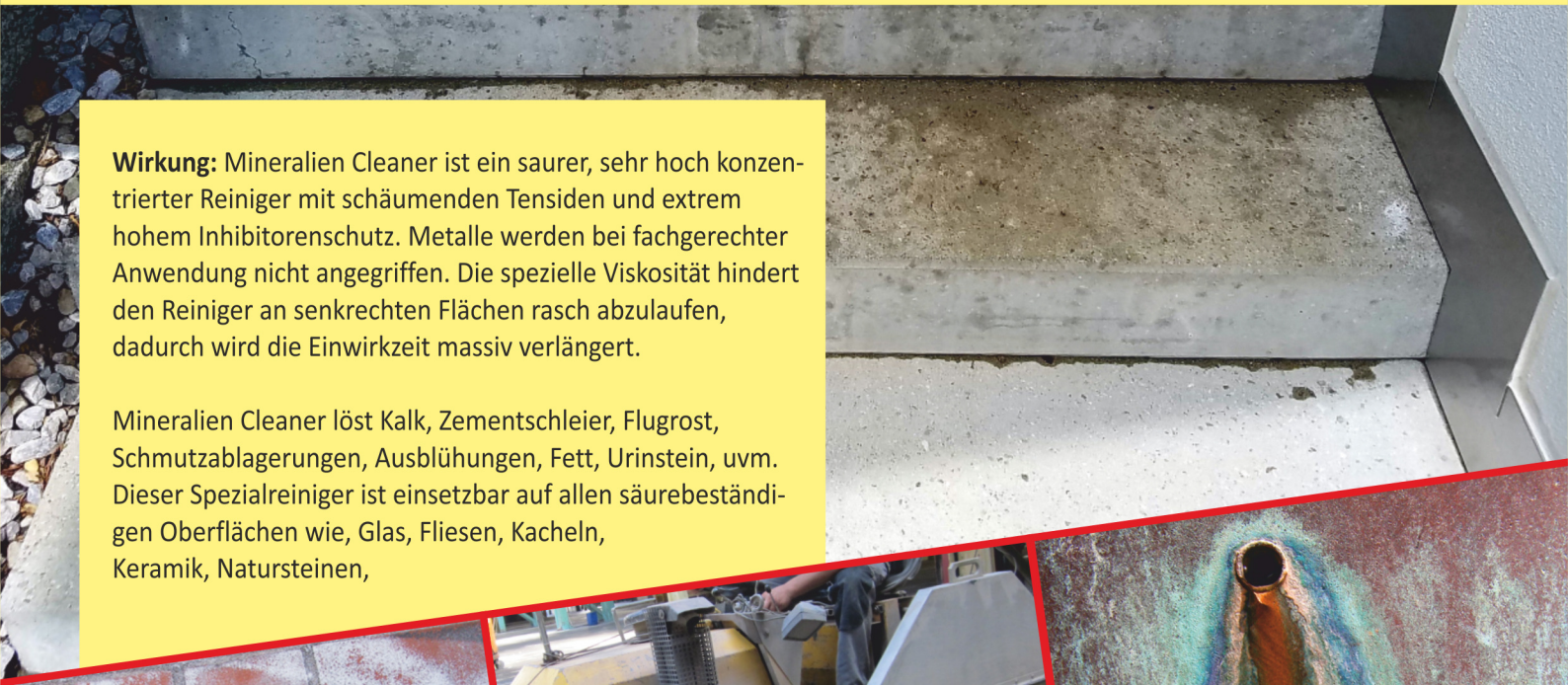

Wirkung: Mineralien Cleaner ist ein saurer, sehr hoch konzentrierter Reiniger mit schäumenden Tensiden und extrem hohem Inhibitorenschutz. Metalle werden bei fachgerechter Anwendung nicht angegriffen. Die spezielle Viskosität hindert den Reiniger an senkrechten Flächen rasch abzulaufen, dadurch wird die Einwirkzeit massiv verlängert.

Mineralien Cleaner löst Kalk, Zementschleier, Flugrost, Schmutzablagerungen, Ausblühungen, Fett, Urinstein, uvm. Dieser Spezialreiniger ist einsetzbar auf allen säurebeständigen Oberflächen wie, Glas, Fliesen, Kacheln, Keramik, Natursteinen,

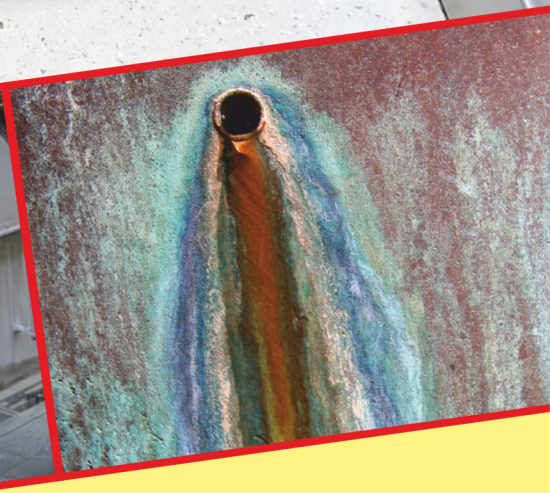

Verbundsteinen, Gartenplatten, Maschinen, Geräten, Rohrleitungen, Waschhallen, etc.

Anwendung: Mineralien Cleaner manuell oder mit säurebeständigem Sprühgerät auftragen. Nach kurzer Einwirkzeit mit viel Wasser kräftig abspülen. Den Vorgang unter Umständen wiederholen. Abschliessend immer mit einem alkalischen Reiniger z.B. Turbo Cleaner neutralisieren.

Vor jedem Einsatz die Produkteverträglichkeit an verdeckter Stelle testen.
Mineralien Cleaner kann sehr stark mit kaltem Wasser verdünnt werden.

6, 12, 24 Kg. Bidon

BIRCHMEIER

Gerätschaften, Werkzeuge, sofort nach Gebrauch mit Wasser gründlich reinigen und das Sprühgerät/Düsen gut durchspülen...

High-Tech-Clean GmbH
Industriestrasse 18 - 6055 Alpnach-Dorf - Telefon 041 622 09 00 - www.high-tech-clean.ch - info@high-tech-clean.ch

Mineralien Cleaner
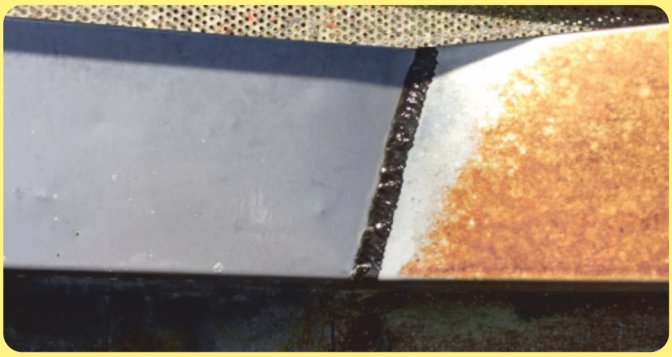
Anwendungsbeispiele